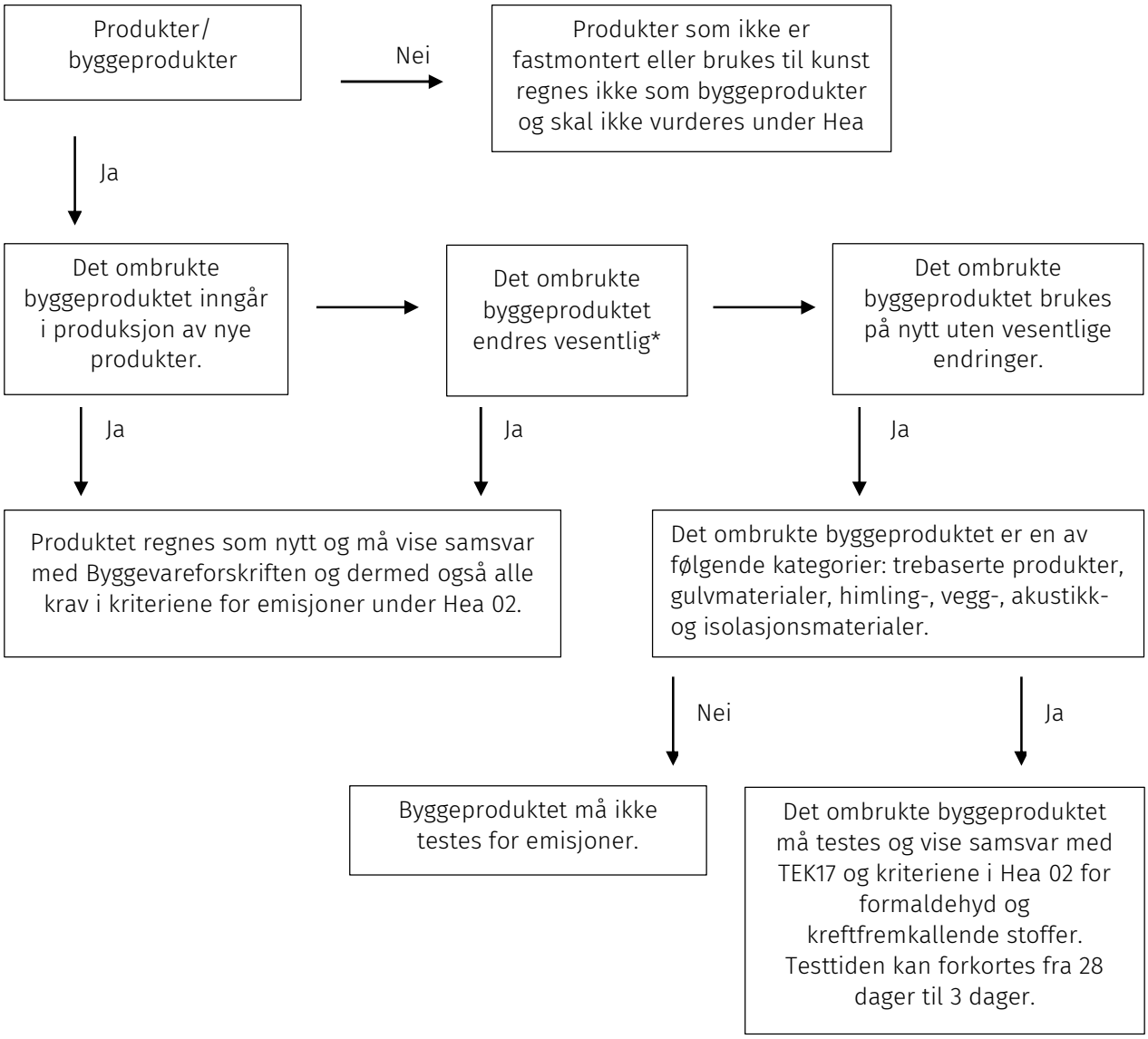
Produkter/ byggeprodukter
Nei
Produkter som ikke er fastmontert eller brukes til kunst regnes ikke som byggeprodukter og skal ikke vurderes under Hea
Ja
Det ombrukte byggeproduktet inngår i produksjon av nye produkter.
Det ombrukte byggeproduktet endres vesentlig*
Det ombrukte byggeproduktet brukes på nytt uten vesentlige endringer.
Ja
Ja
Ja
Produktet regnes som nytt og må vise samsvar med Byggevareforskriften og dermed også alle krav i kriteriene for emisjoner under Hea 02.
Det ombrukte byggeproduktet er en av følgende kategorier: trebaserte produkter, gulvmaterialer, himling-, vegg-, akustikk- og isolasjonsmaterialer.
Nei
Ja
Byggeproduktet må ikke testes for emisjoner.
Det ombrukte byggeproduktet må testes og vise samsvar med TEK17 og kriteriene i Hea 02 for formaldehyd og kreftfremkallende stoffer. Testtiden kan forkortes fra 28 dager til 3 dager.