

Ikonsystem

og kommunikasjonsveileder for BREEAM-NOR



Innhold

Grønn Byggallianse har i samarbeid med våre medlemmer i Forum for boligutviklere utarbeidet et sett med ikoner og tilhørende tekster. Disse skal tas i bruk når kvaliteter ved en BREEAM-NOR-sertifisering skal kommuniseres til omverden, bruker og kjøper.

Dette dokumentet er et verktøy og veileder for alle som vil bruke materialet i praksis.

Grønn Byggallianse vil rette en stor takk til Skanska for at de har delt sitt arbeid med tekst og ikoner til oss for bruk til flere!

Om BREEAM-NOR	side	3
Ikonsystemet	side	6
Ikonerie	side	7
Ikonerie m/ navn	side	8
Retningslinjer for bruk	side	9-10
Tekst og språklig tone	side	11
Overordnet tekst	side	13
Overordnet om BREEAM	side	14
Kategorispesifikke tekster	side	15-19
BREEAM-NOR-logo	side	21
Grønn Byggallianse - medlemslogo	side	22
Kunstnerisk utsmykking	side	23-24
Eksempler på bruk	side	25-31
Kontakt	side	32

Om BREEAM-NOR

BREEAM er verdens ledende sertifiseringsordning for bærekraftsvurdering av bygninger. Verdien av et BREEAM-sertifikat er bedre kvalitet og høyere ytelse i hele byggemiljøets livssyklus, fra nybygging, til bruk, og oppussing. BREEAM sikrer dette gjennom tredjeparts sertifisering der miljømessig, sosial og økonomisk bærekraftprestasjon evalueres grundig.

Dette betyr at BREEAM-sertifiserte bygg har dokumenterbare bærekraftige kvaliteter som forbedrer trivsel for de som bor og jobber i slike bygg, bidrar til å

beskytte naturressurser, og gir en mer attraktiv eiendomsinvestering. BREEAM er utviklet og eies av BRE (www.bregroup.com). BREEAM-NOR er utviklet for bruk i Norge og forvaltes av Grønn Byggallianse.

BREEAM (Building Research Establishment's Environmental Assessment Method) er en internasjonalt anerkjent metode. Siden BREEAM ble lansert i 1990, har over 530 000 bygg blitt sertifisert etter metoden. Metoden brukes nå i mer enn 70 land i hele verden. Uansett hvor disse byggene blir oppført, kan de umiddelbart gjenkjennes på at de har blitt

planlagt, prosjektert, oppført og driftet i samsvar med prinsipper for beste bærekraftspraksis.

BREEAM er med på å skape bevissthet blant eiere, brukere, prosjekterende og driftsansvarlige rundt fordelene ved å se bærekraft i et livsløpsperspektiv.

Uavhengige, linsensierte revisorer undersøker og godkjenner kriteriene i BREEAM-NOR.

BREEAM-NOR inneholder forskningsbaserte kriterier for en rekke emner innen de ni hovedkategoriene; ledelse, helse og innemiljø, energi, transport, vann, materialer, avfall, arealbruk og økologi, og forurensning.

Bygg sertifiseres etter en skala med klassifiseringene:

- **Pass**
- **Good**
- **Very Good**
- **Excellent**
- **Outstanding**

Ikonsystemet

Introduksjon til ikonsystemet

Ikoner har blitt en slags esperanto for digitale flater. Det har derfor oppstått en standard for hvordan ulike ord og uttrykk oversettes til ikoner - bygget på visuelle klisjéer. Dersom man følger disse normene så har man bedre mulighet for at bruker oppfatter ikonene lettere. Deretter kan man oppnå egenart ved å variere strek, form, tykkelse, farge m.m.

Ved utvikling av ikonsystemet har vi fokusert på hvordan omverden oppfatter ikonene - er de selvforklarende eller kan de på noen måte fremstå misvisende? Ikonsystemet som er utarbeidet for BREEAM-NOR har et enkelt og nøytralt

formspråk, som etterlater et relativt lite avtrykk. På denne måten ønsker vi at ikonserien skal gå hånd i hånd med de ulike prosjektene og deres unike elementer og identiteter.

De stiliserte, avrundede formene er valgt for å gi god samhørighet til BREEAM-NOR-logoen.

Hvert av de ni ikonene er individuelle brikker som representerer hver sin hovedkategori i BREEAM.

Videre er alle de ni ikonene representert i en overordnet illustrasjon, visualisert i form av et tre. Dette tas i bruk når bygget er BREEAM-NOR-sertifisert.

Les mer om det overordnede merket på side 19 og 20 i dette dokumentet. Dette merket har også en egen veileder. Ta kontakt dersom du ønsker denne tilsendt.

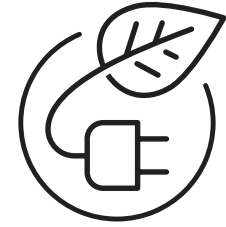
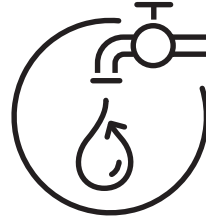



Arealbruk og økologi



Vann



Energi



Transport



Avfall



Ledelse



Materialer



Forurensning



Helse og innemiljø

Retningslinjer for plassering/justering

For å sikre unison og tydelig bruk av ikonene, finner du her noen retningslinjer for hvordan de skal anvendes.

Ved plassering av to eller flere av ikonene horisontalt eller vertikalt, skal den sirkulære formen være styrende for plassering/justering. Deler av ikonet som bryter gjennom denne sirkelen, skal da bryte den vertikale eller horisontale hjelpelinjen den plasseres langs - som vist her. Når sirkelen selv bryter hjelpelinjene fremstår plasseringen uryddig.

KORREKT JUSTERING



FEIL JUSTERING



Retningslinjer for fargebruk

Ikonene er tilgjengeliggjort som vektorgrafikk, som forenkler fargetilpasning. Ikonene kan gjengis i sort, hvitt eller som egendefinert farge.

Ikonene er å anse som en serie med et unisont formspråk, og skal derfor IKKE gjengis i ulike farger på samme flate. Alle ikoner anbefales å ha samme farge, innenfor samme prosjekt. Ved gjengivelse på farget bakgrunn, skal ikonene anvendes i sort eller hvitt. Det anbefales å gi ikonene valører som står i god kontrast til bakgrunnen de plasseres på.

KORREKT FARGEBRUK

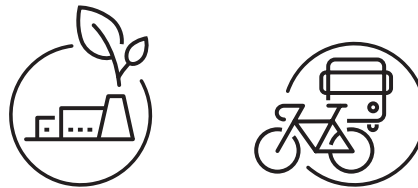

FEIL FARGEBRUK



Alltid samme farge
på samme flate



Tekster og språklig tone

Om tekstarbeidet

Kommunikasjon av miljøkvaliteter og grønt fokus, har endret seg i forhold til hvordan utbyggere tidligere har formidlet dette. Som en del av denne kommunikative verktøyskassa er det utarbeidet retningsgivende tekster, for å forenkle prosessen når utbygger skal kommunisere BREEAM-NOR til sine kjøpere. Dette har vi gjort fordi det finnes et behov for å kommunisere på en måte som gjør bruker/kjøper i stand til å forstå hva miljøkvaliteter gjør for dem i hverdagen.

Overordnet tekst

Den overordnede teksten forklarer på folkelig vis hva BREEAM-NOR innebærer, og fordelene ved å velge bolig i bygg

som har dette miljøfokus. Teksten på overordnet nivå er emosjonell og fremoverlent, for å viske ut avstanden mellom utbygger og forbruker. BREEAM-NOR-logo kan også benyttes sammen med overordnet tekst, men det må fremkomme tydelig at prosjektet vil benytte seg av BREEAM som kvalitetsreferanse og at dere vil sertifisere bygget. Dette gir trygghet for utvikler og trygghet for kjøper!

Kategorispesifikke tekster

Disse dekker de viktigste emnene som berører kjøper - uavhengig av hvilke emner prosjektet faktisk har gått etter. De underbygger ikonsystemet og er en forlengelse av den overordnede teksten.

Tekstene kan benyttes i kommunikasjon for et gitt prosjekt, når dette har pågått en stund og man er i prosjekteringsfasen. Teksten MÅ kvalitetssikres/tilpasses dette prosjektets valg av miljøambisjon og strategi. Hvert prosjekt står selv ansvarlig for å kvalitetssikre at innholdet i deres kommunikasjon er i tråd med de kvalitetene som prosjektet faktisk leverer til kjøper!

I bruk av tekst som omtaler BREEAM-NOR skal det tydelig komme frem at prosjektet er registrert, valgt ambisjonsnivå (hvis kjent og før faktisk sertifikat er utstedt), og oppnådd sertifikatnivå ved utstedt sertifikat.

Overordnet tekst

Denne overordnede teksten kan benyttes når utvikler har besluttet å benytte BREEAM og prosjektet er registrert. Den er tiltenkt å benyttes i tidligfase for å kunne beskrive et prosjekt og vise hva kjøper kan få igjen av kvaliteter når utvikler benytter BREEAM som en kvalitetsreferanse.

Det som er viktig for deg, er viktig for oss

Når du skal kjøpe ny bolig er det mange ting du må ta hensyn til. Om boligen er miljøvennlig er kanskje ikke det de fleste av oss har lengst fremme i bevisstheten. Men om du velger en bolig som har blitt bygget miljøriktig - for deg og omgivelsene, vil du kunne sove enda bedre om nettene, vel vitende om at du har gjort et godt valg.

Vår viktigste medspiller for å skape bedre bomiljøer, er deg som beboer - for der hvor vi avslutter, tar du over. Derfor er det så viktig for oss å ivareta miljøet så bra som mulig gjennom hele prosessen, slik at du kan føle deg trygg på at dine og naturens behov

er tatt hånd om. Å ta miljøet på alvor, er å ta hverandre på alvor.

Grønt er mer enn en farge

Vi brenner for miljøvennlige løsninger, og ønsker at dette gjenspeiles i alt vi gjør. Gjennom tydelig miljøledelse ligger de rette verdiene til grunn - fra start til slutt. Alt fra materialvalg, økologi, transport, energi og forurensing til hvordan vi berører eksisterende natur og omgivelser så lite som mulig. Alt for at din bolig skal være energieffektiv, ressurseffektiv, klimavennlig, og uten helse- og miljøskadelige stoffer. Et sted hvor både du og miljøet skal nyte godt av smarte uteområder, gode løsninger for avfallsortering som virker og varer.

Ute – inne – hjemme

Til syvende og sist er det du som skal bo her, og du skal være trygg på at vi har gjort de riktige valgene for deg og for miljøet. Løsninger som gjør hverdagen din bedre, enklere og grønnere. Transportløsninger som er gode og tilgjengelige, uteområder du har lyst til å bruke fordi de er riktig planlagt. Eller innemiljø som ivaretar deg og dine - uansett livsfase.

På den måten er vi sammen om miljøet. For når du kjøper ditt neste hjem av oss, velger du bærekraftige løsninger som er bra for deg og fremtiden.

Overordnet om BREEAM

BREEAM er verdens ledende sertifiseringsordning for bærekraftsvurdering av bygninger. Verdien av et BREEAM-sertifikat er bedre kvalitet og høyere ytelse i hele byggemiljøets livssyklus, fra nybygging til bruk, oppussing og riving.

BREEAM sikrer bærekraft og kvalitet gjennom en grundig uavhengig tredjepartsevaluering og -sertifisering av både miljømessige, sosiale og økonomiske kriterier.

Dette betyr at BREEAM-sertifiserte bygg har dokumenterbare bærekraftige kvaliteter som forbedrer trivsel for de som bor og jobber i slike bygg, bidrar til å beskytte naturressurser og gir en mer attraktiv eiendomsinvestering.

BREEAM er utviklet og eies av BRE (www.bregroup.com). BREEAM-NOR er utviklet for bruk i Norge og forvaltes av Grønn Byggallianse.

Overordnet bruk av ikonene

Følgende tekst kan følge ikonene i tidligfase:

Ledelse:

Vi tar alltid hensyn til omgivelsene når vi bygger og er nøye med våre miljørutiner. Når du flytter inn har vi jobbet lenge med gode rutiner for drift og vedlikehold av bygget du skal bo i. Vi gir deg god veiledning når du flytter inn, slik at du får de beste forutsetningene for å trives i ditt nye hjem.

Helse og innemiljø:

Et godt innemiljø er viktig for trivselen. Vi sikrer deg et sunt og trygt inne- og utemiljø. Lys skal du få akkurat passe av, men sjenerende lyd skal vi skjerme deg for. Vi bruker kun helse- og miljøvennlige produkter slik at det skal være godt å trekke pusten inne så vel som ute. Ikke minst skal du føle deg trygg der du bor - for dersom man bor godt, så lever man godt.

Energi:

Hvis vi sparer på energien, så sparer vi miljøet, og du sparer penger. Alt utstyr er nøye valgt for å bruke lite energi – ute som inne.

Transport:

I hverdagen kan det være mye logistikk som skal gå opp. Å legge til rette for at du kan sykle, dele bil, eller reise kollektivt dit du skal, gjør det enklere for deg å velge transport som skåner miljøet. Det gjør også gode lade- og lagringsmuligheter.

Materialer:

Vi bygger med tanke på reduksjon av miljøpåvirkningen fra byggematerialer. Når vi planlegger og bygger velger vi smart slik at vedlikehold og reparasjon minimeres. Det gir lav miljøpåvirkning i byggets levetid.

Vann:

Tilgang til rent vann er viktig for alle. Jo mer vann vi sparer, dess bedre for miljøet. Effektive sanitærløsninger og smarte vannsystemer bidrar til å senke forbruket av drikkevann. Plantene i uteområdet er robuste og ikke for tørste. Dette sørger for at du får nyte frodige uteområder, uten at unødig vann går til spille.

Avfall:

Vi er stolte av å kildesortere! Hele veien fra byggeplass til din bolig stiller vi strenge krav til at avfallsmengden minimeres. Byggeavfall håndteres og returneres som seg hør og bør, og i den grad det er mulig benytter vi oss av resirkulerte byggematerialer. Vi har også lagt opp smarte løsninger for avfallshåndtering. Dette gjør det enkelt for deg å fortsette der vi slipper.

Arealbruk og økologi:

Når vi bygger, tenker vi også på at naturen rundt oss må ivaretas gjennom hele byggefasen. Vi har som mål å etterlate tomter bedre enn da vi startet. Slik at når du overtar finner du naturlig opparbeidede grøntarealer, med stedstypiske plantevalg og godt planlagt vedlikehold.

Forurensning:

I et godt nabolag tar bygget også hensyn til deg. Utebelysningen er skånsom, oppvarmede fellesarealer er godt planlagt og tatt nøye hånd om. Støynivået minimeres og vi bygger selvsagt på områder med lav risiko for flom. Et godt hjem skal være trygt både for deg og for omgivelsene.

Kategorispesifikke tekster



Arealbruk og økologi

“Du ska itte trø i graset”, sies det. Når vi bygger unngår vi dyrkbar mark og sørger for boliger som gir minst mulig avtrykk. Økologien ivaretas gjennom hele byggefasen og vi har som mål å etterlate tomte bedre enn da vi startet. Når du overtar finner du naturlige grøntområder, med stedstypiske planter og godt planlagt vedlikehold.



Transport

Du kan sykle alene, dele bil eller reise kollektivt med andre. Og når du kommer hjem, har vi lagt til rette for parkering, lading og lagring som passer dine behov - nå og i fremtiden. Kort vei til kollektivtransport bidrar også til å gjøre det enklere for deg å velge transport som skåner miljøet. Tilgjengelig, trygt og naturlig, enten du velger to eller fire hjul.



Materialer

Gode rutiner og store innkjøp gjør at vi kan levere robuste konstruksjoner bygget av miljøvennlige materialer - som virker og varer. Tropisk tømmer eller materialer med miljøgifter styrer vi langt unna, slik at du som beboer skal få et mest mulig miljøriktig hjem. Livsløpstandard får du på kjøpet!

Kategorispesifikke tekster

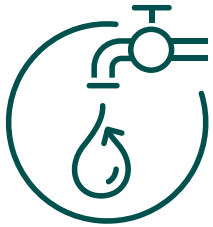

Vann

Tilgang til rent vann er viktig for oss alle. Derfor benytter vi effektive sanitærløsninger og smarte vannsystemer, som bidrar til å få ned forbruket av drikkevann. Utomhus prioriterer vi planter som ikke er for tørste, og vi forsyner dem med regnvann fra grønne tak og regnbed. Dette sørger for at du får nyte frodige uteområder, uten at unødig vann går til spille. For jo mer vann vi sparer, jo mer sparer vi miljøet.



Avfall

Vi er stolte av å kildesortere! Hele veien fra byggeplass til din bolig stiller vi strenge krav til at avfallsmengden minimeres. Vann, energi og drivstoff overvåkes for å unngå unødig forurensning. Byggeavfall håndteres og returneres som seg hør og bør, og i den grad det er mulig benytter vi oss av resirkulerte byggematerialer. Vi har også lagt opp smarte løsninger for avfallshåndtering. Dette gjør det enkelt for deg å fortsette der vi slapp.



Forurensning

Vi ønsker at du skal bo i et godt nabolag. Utebelysning såvel som oppvarmede fellesarealer skal være godt planlagt og tatt nøye hånd om. Området skal fremstå naturlig med grønne tak og frodige overvannsbed, som binder støv og har en dempende effekt. Støynivået minimeres og vi bygger selvsagt på områder med lav risiko for flom. Et godt hjem skal være trygt både for deg, og for omgivelsene.

Kategorispesifikke tekster

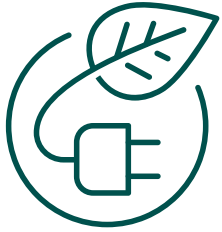

Energi

Hvis vi sparer på energien, så sparer vi miljøet, og du sparer penger. Derfor utstyrer vi alle boligene med tidsriktige hvitevarer og sørger for smarte tørkeplasser til klær. For hver gang du tar heisen opp eller ned, samles energi som tas i bruk neste gang den er i farta. Utebelysningen skal være god og effektiv, slik at den ikke blir en last for felleskassa. Alt for at bygget skal være så energieffektivt som mulig.



Ledelse

Sjefen passer på at arbeidsplassen er sunn og trygg – både for de som jobber der og omgivelsene rundt. Vi tar alltid hensyn når vi bygger og er nøye med våre miljørutiner. Før vi setter spaden i jorda, har vi gjort våre undersøkelser, for å kunne gi deg de beste forutsetningene for å trives i ditt nye hjem.



Helse og inneklima

Et godt innemiljø er viktig for trivselen. Lys skal du få akkurat passe av, men sjenerende lyd skal vi skjerme deg for, og romtemperaturen skal du selv kunne tilpasse dine behov. Vi holder oss til helse- og miljøvennlige produkter slik at det skal være godt å trekke pusten inne så vel som ute. Ikke minst skal du føle deg trygg der du bor - for dersom man bor godt, så lever man godt.

Øvrige logoer/merker

BREEAM-NOR-logo

Vi ønsker at BREEAM-NOR-logoen skal knyttes til teksten som omhandler BREEAM på overordnet nivå. Egen veileder foreligger, men her er noen relger for bruk.

Der det foreligger et sertifikat, skal nivå oppgis i all kommunikasjon. Logoen kan da benyttes. Dersom logoen benyttes før sertifikat er utstedt, skal det komme tydelig frem hvilken ambisjon prosjektet har og at det er utviklers ansvar å levere den kvaliteten de ønsker å trekke frem i kommunikasjonen sin.

Hovedlogo.
Foretrukket bakgrunnsfarge er hvit.

Sort logo. Anvendes når hovedlogo ikke kan brukes.

Hvit logo. Ved gjengivelse på mørke bakgrunner. Kun når hovedlogo ikke kan brukes.

Det skal alltid være en fri sone rundt logo tilsvarende bredden på bokstaven "B", hvor andre elementer ikke skal overlappe.

Minimum størrelse for gjengivelse.



25 mm

Følgende tekst skal alltid inkluderes minst en gang på alt materiale der BREEAM-logoen benyttes:

"BREEAM er en registrert merkevare hos BRE (the Building Research Establishment Ltd. Community Trade Mark E5778551).

BREEAM-merkevaren, logoer og symboler eies av (Copyright) BRE og kan kun gjengis med tillatelse" BREEAM er en registrert merkevare hos BRE. Derfor må ® ikke tas vekk der fra logoen.

Grønn Byggallianse - medlemslogo

For medlemmer av Grønn Byggallianse finnes en egen logo som vi oppfordrer til å bruke.

Gjennom bruk blir denne gjort kjent og den er med på å identifisere deg som medlem. Bra for deg og bra for oss!

Hovedlogo.
Foretrukket
bakgrunnsfarge er hvit.



Hvit logo.
Til gjengivelse på mørkere
bakgrunner, utsparring i
bilder osv.



Sort logo.
Til bruk når hovedlogo
ikke kan brukes.



Kunstnerisk utsmykking

Som et alternativ til et innrammet sertifikat, tilbyr Grønn Byggallianse dette symbolet som kunstnerisk utsmykking av BREEAM-NOR-sertifiserte bygg. Her vises designprinsippene for symbolet.

Hovedkategoriene ledelse, helse og innemiljø, energi, transport, vann, materialer, avfall, arealbruk og økologi, og forurensing representeres ved de ni sirklene.

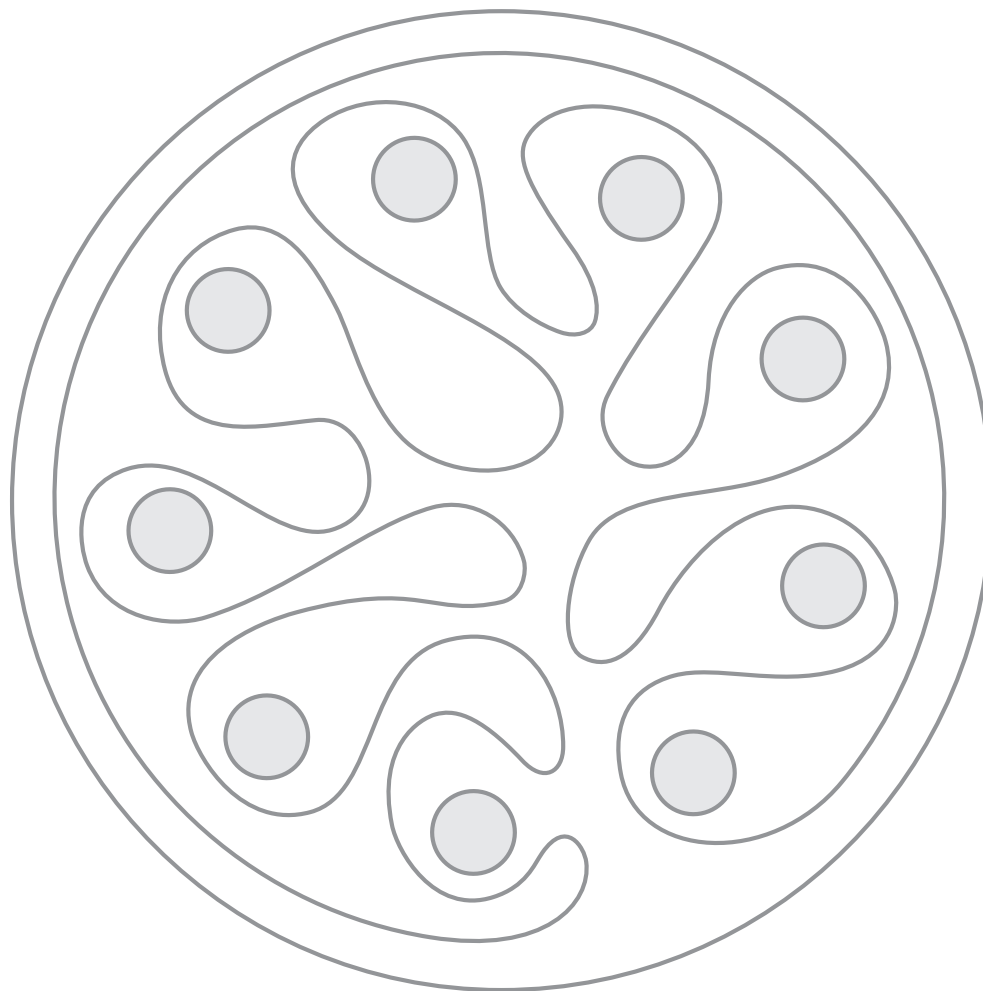

Overordnet symbol - utsmykking

Når bygget blir sertifisert gis det anledning til å benytte symbolet i trykksaker og annonsemateriell. Dette merket har en egen veileder. Ta kontakt om du ønsker denne tilsendt.

NB: Ved bruk i ulike markeditiltak og publikasjoner skal merket stå sammen med følgende tekst:

[Navnet på bygget] er sertifisert BREEAM-NOR [nivå] [år]

BREEAM er Europas ledende miljøsertifiseringssystem for bygg.

Merket kan benyttes i ønsket størrelse positivt eller negativt.



På lyse flater anbefales en grå variant som vist her.



Eksempler på bruk

Hvordan ser dette riktig ut i kontekst?

Oppsummert oppfordrer vi utbyggere til å ta i bruk de ikoner og tilhørende tekster som er aktuelle for gjeldende prosjekt.

Når fordelene ved BREEAM-sertifiseringen skal formidles, så foreligger det et etablert kommunikasjonsgrunnlag for å synliggjøre miljøfokus overfor kjøpere.

Da slipper hver enkelt å starte med blanke ark for hver gang dette skal formidles.

Bruk og gjenbruk av ikonsystemet i tråd med retningslinjene gitt i dette dokumentet, vil bidra til at kjøpere raskere identifiserer miljøfokus for det enkelte prosjekt.

Utbygger står fritt til å gjøre de tilpasninger beskrevet i dette dokumentet.

På de kommende sidene vises noen eksempler på hvordan ikonsystemet, kan se ut i praksis. Disse eksemplene står som inspirasjon til etterfølgelse.

ENSJØ TORG

- et grønt alternativ



Arealbruk og økologi
Semper eu venenatis
gravida scelerisque
praesent luctus sem.



Vann
Arcu per ad eros cras a
ornare sodales pharetra
vestibulum suspendisse
integer.



Energi
A purus adipiscing nunc
interdum in vestibulum
litora ullamcorper ipsum.



Transport
A blandit dui parturient
scelerisque habitasse
etiam lorem.



Avfall
A eu vestibulum a
natoque gravida
condimentum adipiscing
a non.



Ledelse
A elementum natoque
proin mi placerat ut sit.



Materialer
Bibendum scelerisque
est eros adipiscing primis
ad ornare.



Forurensning
A eu vestibulum a
natoque gravida
condimentum adipiscing
a non.



Helse og innemiljø
Consequat curae tempus
parturient

Condimentum ullamcorper in viverra
senectus ac vestibulum vel fames nulla
a quam nisi augue cum tempor ornare
amet sociis felis dictumst tincidunt
dolor adipiscing. Ac at a enim a dictum
eu sagittis sodales taciti aptent
consectetur a quam suspendisse non
orci a condimentum curabitur. Habitant
nascetur faucibus ullamcorper gravida
nam quis felis volutpat primis ele-

mentum etiam nostra habitasse justo
facilisis blandit pharetra vulputate
ac curabitur a accumsan sapien ad
eleifend consectetur a. Suspendisse
consequat mattis vestibulum blandit
consectetur felis arcu ut himenae-
os ante rhoncus euismod nullam
scelerisque ullamcorper consectetur ad
ultrices et suscipit ipsum in a tincidunt
molestie sem non ornare.

Ad aenean ullamcorper enim per
habitasse scelerisque.

Skanska har registrert Ensjø torg og
har ambisjon om å sertifisere etter
BREEAM-NOR klassifisering **Very Good**.

BREEAM® NOR

BREEAM er en registrert merkevare hos BRE (the Building
Research Establishment Ltd. Community Trade Mark E5778551).
BREEAM merkevaren, logoen og symboler eies av (Copyright)
BRE og kan kun gjengis med tillatelse.



Ensjø Torg er miljøklassifisert av BREEAM-NOR. BREEAM er Europas
ledende miljøklassifiseringssystem for bygg.



Eksempel på annonse

Her kan ikonene med fordel benyttes for å oppnå gjenkjennelse til øvrige markedstiltak. Formgiver står da fritt til å avstemme fargen på ikonene mot prosjektets egen fargeprofil. Ikonene kan brukes som vist her, eller med navn og tilhørende tekst dersom det er rom for dette.



ENSJØ TORG

Det gode liv i byen

Per tellus mattis arcu pharetra ultricies donec volutpat adipiscing penatibus sem adipiscing himenaeos tristique venenatis a ac ut adipiscing ullamcorper dapibus bibendum leo. Pretium id placerat aliquet ullamcorper quis consectetur nisl aliquam suscipit integer nibh venenatis torquent sapien ipsum.

Skanska har registrert Ensjø torg og har ambisjon om å sertifisere etter BREEAM-NOR klassifisering **Very Good**.

BREEAM[®] NOR

BREEAM er et registrert merkevarer hos BRE (the Building Research Establishment Ltd, Community Trade Mark ES79855).
BREEAM merkevarer, logoer og symboler er av Copyright © BRE og kan kun gjengi med tillatelse.



Kunstnerisk utsmykking

- standardløsning

Symbolet skjæres ut i glassklar 8mm miljøvennlig akryl. Hvit frostet overflate. Skjærekanten rundt blir glassklar. Limes på bakplaten. Sort tekst printes på platen. Leveres med 4 stk. 19 mm avstandsklosser på baksiden. Skiltets totalvekt blir så lett at det kan festet til vegg med lim eller borrelås.

Plaketten er laget for innendørs bruk og skal ikke rengjøres med kjemikalier.



Spesialtilpassing

Alle byggherrer kan lage sine egne spesialtilpassede løsninger i samarbeid med Medicineheads som har utviklet designet. Grønn Byggallianse har inngått en avtale som regulerer samarbeidet. Her er skisser og eksempler som viser ulike muligheter.

For ytterligere informasjon om produksjon og utvikling av individuelle løsninger kontaktes Sertifiseringssjef i Grønn Byggallianse, Viel Sørensen

E-post:

viel.sorensen@byggalliansen.no

Telefon: +47 952 76 360





Trenger du hjelp med tekst
eller ikoner, kontakt:

Tuva Bjordal
kommunikasjonsrådgiver Grønn
Byggallianse

T: 476 38 409
E: tuva.bjordal@byggalliansen.no